

Loft — à louer

Loft à louer • Etterbeek



Splendide Loft en intérieur d'îlot avec grande terrasse, 4 ch., 3 sdb, lumineux, calme, Quartier européen, Mérode

Magnifique Loft total 320 m², 4 chambres lumineuses, situé dans un immeuble de rapport (accès rez de chaussée) + terrasse 34 m². Comprendant un grand living - réception avec feu ouvert 115 m², cuisine full équipée (frigo américain, four micro-ondes, four, four vapeur, taque induction, teppanyaki, hotte, lave-vaisselle) avec coin repas et coin bar 29 m², 4 grandes chambres (36, 26, 40 et 16 m²), 1 salle de bain avec bain et douche, 2 salles de bain avec douche, 2 WC séparés. Possibilité de home cinema, bibliothèque ou bureau. Hall d'entrée avec vestiaires, buanderie. Une terrasse type patio central. Cave

individuelle 5 m².Plancher au sol.Chauffage gaz central individuel.Panneaux solaires pour l'électricité.Adoucisseur d'eau.Alarme.Partiellement meublé : compris cuisine full équipée et toutes les armoires dressing et vestiaireEmplacement parking intérieur : supplément 150 €/mois.Quartier calme proche du Cinquantenaire, de Mérode et de la CEE.Charges communes d'immeuble (nettoyage et électricité commune) : 30 euros / mois.Consommations individuelles gaz, eau, électricité non comprises.Visite Virtuelle

Informations

N° du bien : GA3-LOFT

Loyer mensuel demandé : 4 850 €

Charges mensuelles : 30 €

Garantie locative : 2 mois

Surface habitable : 320 m²

Chambres : 4

Orientation : Sud-est

Libre le : Immédiatement

Chauffage : gaz

Terrasse : 1

Jardin : Non

Supplément parking : 150 €

PEB :D+

Adresse

Rue de la gare 3, 1040 etterbeek



RÉGION DE
BRUXELLES-
CAPITALE

Rue de la Gare 3
1040 ETTERBEEK
LOFT GARE

Superficie brute: 325 m²

Certificat PEB valide jusqu'au: 16/06/2026



1

Performance énergétique du bâtiment

Très économe

≤ 45 **A**

46 - 95 **B**

96 - 150 **C**

151 - 210 **D**

211 - 275 **E**

276 - 345 **F**

> 345 **G**

Performance énergétique moyenne en Région de Bruxelles-Capitale

D+

Très énergivore

Consommation par m² [kWh EP/(m².an)]

163

Consommation totale [kWh EP/an]

52.858

2

Emissions CO₂

Emissions annuelles de CO₂ par m² [kg CO₂/(m².an)]

PEU

BEAUCOUP

35

3

Recommandations

Les 3 premières recommandations pour améliorer la performance énergétique sont:

1. Améliorer l'étanchéité à l'air du bâtiment et ventiler correctement.

Retrouvez plus de détails et d'autres recommandations dans les pages suivantes.

4

Informations administratives

Certificat délivré le: 16/06/2016

Affectation: Habitation individuelle

Certificat PEB n°: 20160616-0000343843-01-8

Coordonnées du certificateur PEB:

Nom: TSIMOPOULOS Stéphane

Numéro d'agrément: 001046283

Société: GreenControl.be - 0479/87.76.76

Signature:

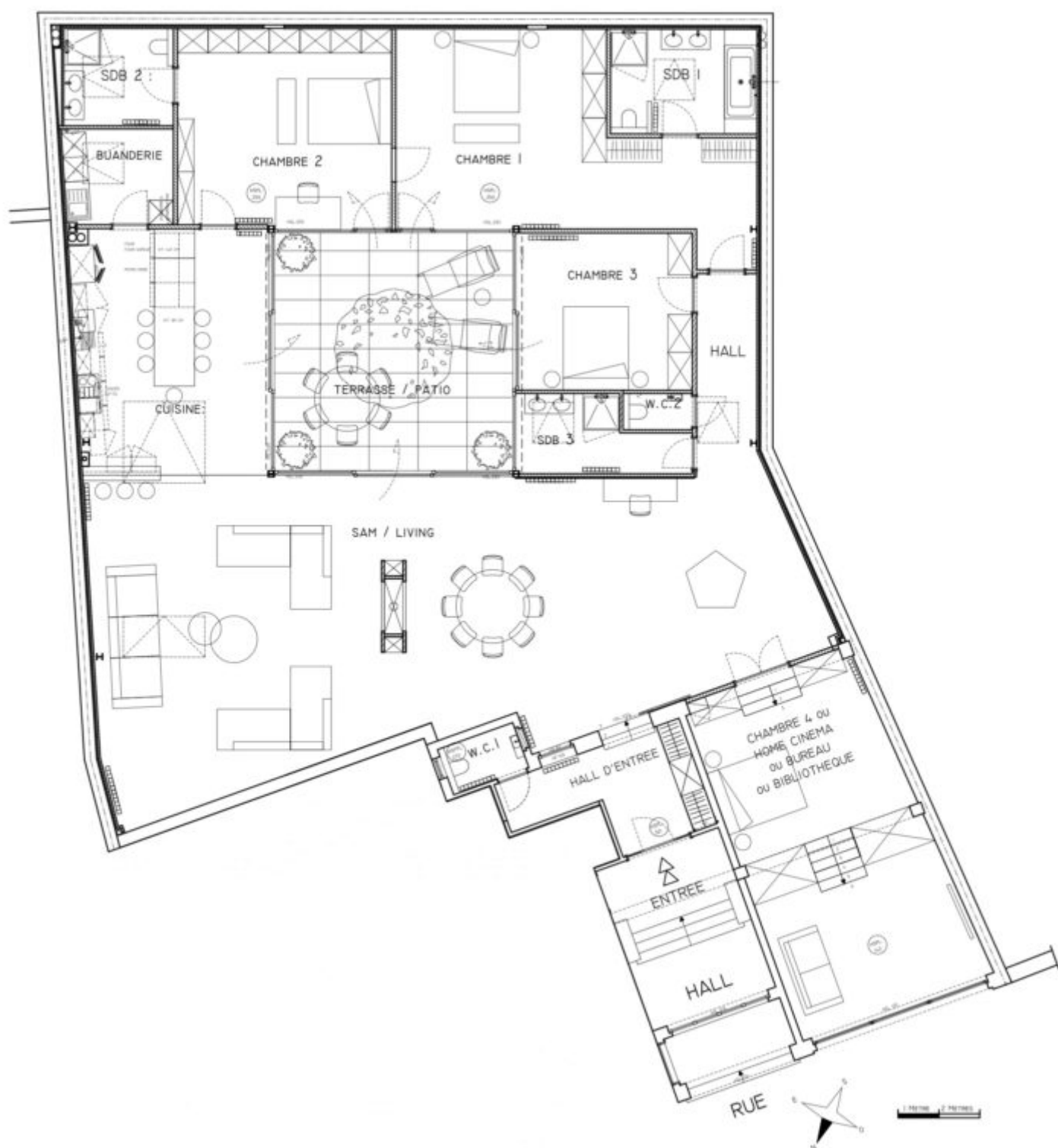

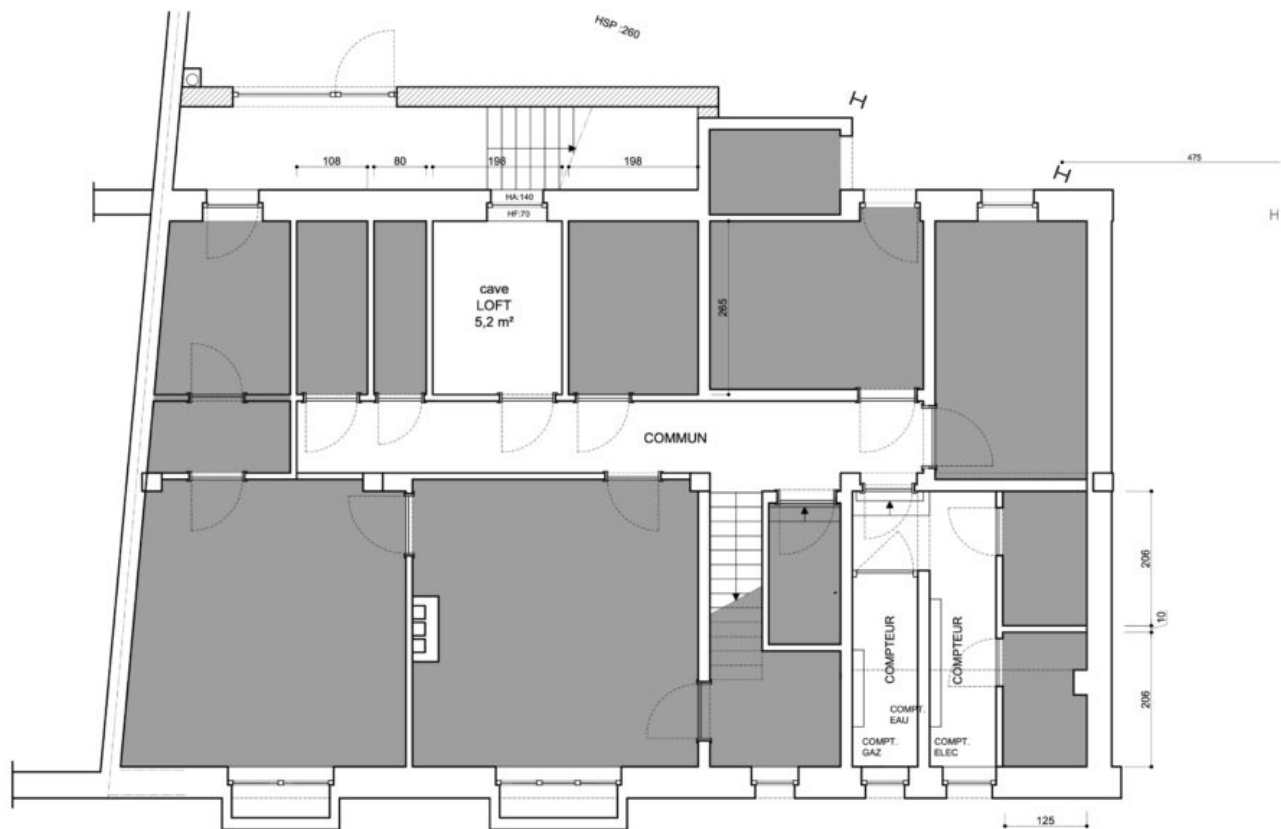

SOUS-SOL : CAVES

AAZ sa
Rue de la Gare 3
1040 Etterbeek
02 735 59 10
aazsa@me.com



Demande de location

Logement souhaité

Adresse: Code logement :
Etage: Date d'entrée:
Loyer mensuel: Garantien Locative:
Charges communes:..... Réserve pour l'eau:

Informations logement

Durée du bail désirée:
Date désirée de début de location:
Nombre d'occupants: Enfant Adulte:

Locataire

Colocataire ou Garant

| | | |
|--|-------|-------|
| -Nom | | |
| -Prénom | | |
| -Etat civil | | |
| -Date de naissance | | |
| -Numéro national ou de doc.d'identité | | |
| -Nationalité/Lieu de naissance | | |
| -Adresse: | | |
| -Localité/Pays: | | |
| -Téléphone: | | |
| -E-mail: | | |
| -Profession: | | |
| -Employeur: | | |
| -Depuis le - CDI/CDD | | |
| -Revenu net mensuel | | |
| -Le bail est-il à votre nom? A préciser: | | |
| -Possédez-vous des animaux? A préciser: | | |
| -Remarque: | | |

Merci de nous transmettre les fiches de paie ou preuve de revenu des 3 derniers mois, ainsi que les documents d'identité.

Pour toutes les personnes reprises en tant que preneur ou garant.

CUB-1D

Galerie

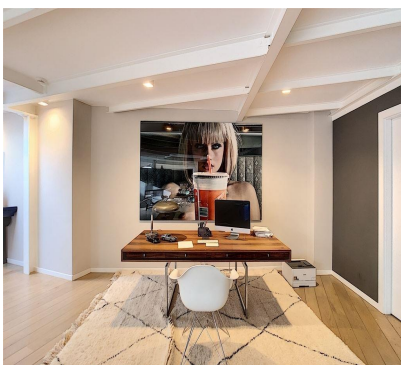

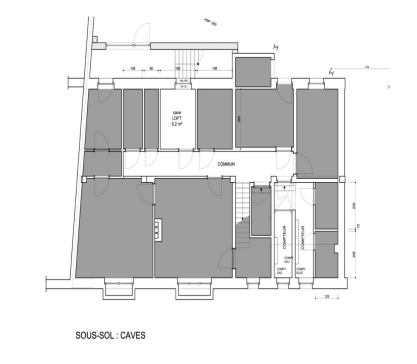
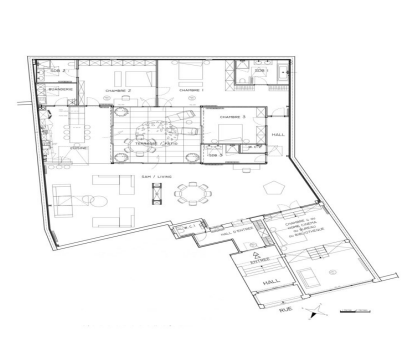



CERTIFICAT DE PERFORMANCE ENERGETIQUE

Ministère de la Région de Bruxelles-Capitale
Département de l'Environnement
Unité de l'Énergie

Numéro de la carte d'identité: 000 000 000

Numéro de la carte d'identité: 000 000 000



Performance énergétique du bâtiment

Classe énergétique: **D+**

Consommation totale (kWh EP/GWh an): **163**

Émissions CO2 (kg CO2/m² an): **35**

Recommandations

1. Améliorer l'isolation à l'air du bâtiment et ventiler correctement.

Informations administratives

Propriétaire: **XXXXXXXXXX**

Adresse: **XXXXXXXXXX**

Numéro de la carte d'identité: **XXXXXXXXXX**

Signature: **XXXXXXXXXX**