

Appartement — à louer

Bel Appartement 2 chambres, lumineux, calme, proximité CEE • Etterbeek



Bel Appartement 2 chambres situé au 2ème étage d'un immeuble de rapport. Comprenant un grand living, cuisine entièrement équipée. Grand hall, wc séparé, un balcon, salle de bain avec bain/douche, emplacement lave-linge. Plancher au sol. Stores en voilage en façade avant. Chauffage gaz individuel. Cave. Quartier calme proximité du cinquantenaire et de la CEE. Eau, Gaz et électricité : compteurs individuels. Charge commune : 30 euros /mois. Hors consommations individuelles

Informations

N° du bien : GA3-2D

Loyer mensuel demandé : 1 400 €

Charges mensuelles : 28 €

Garantie locative : 2 mois

Surface habitable : 84 m²

Chambres : 2

Orientation : Sud-est

Libre le : 01/04/2026

Chauffage : Gaz

Terrasse : 1

Jardin : Non

PEB :E

Adresse

Rue de la gare 3

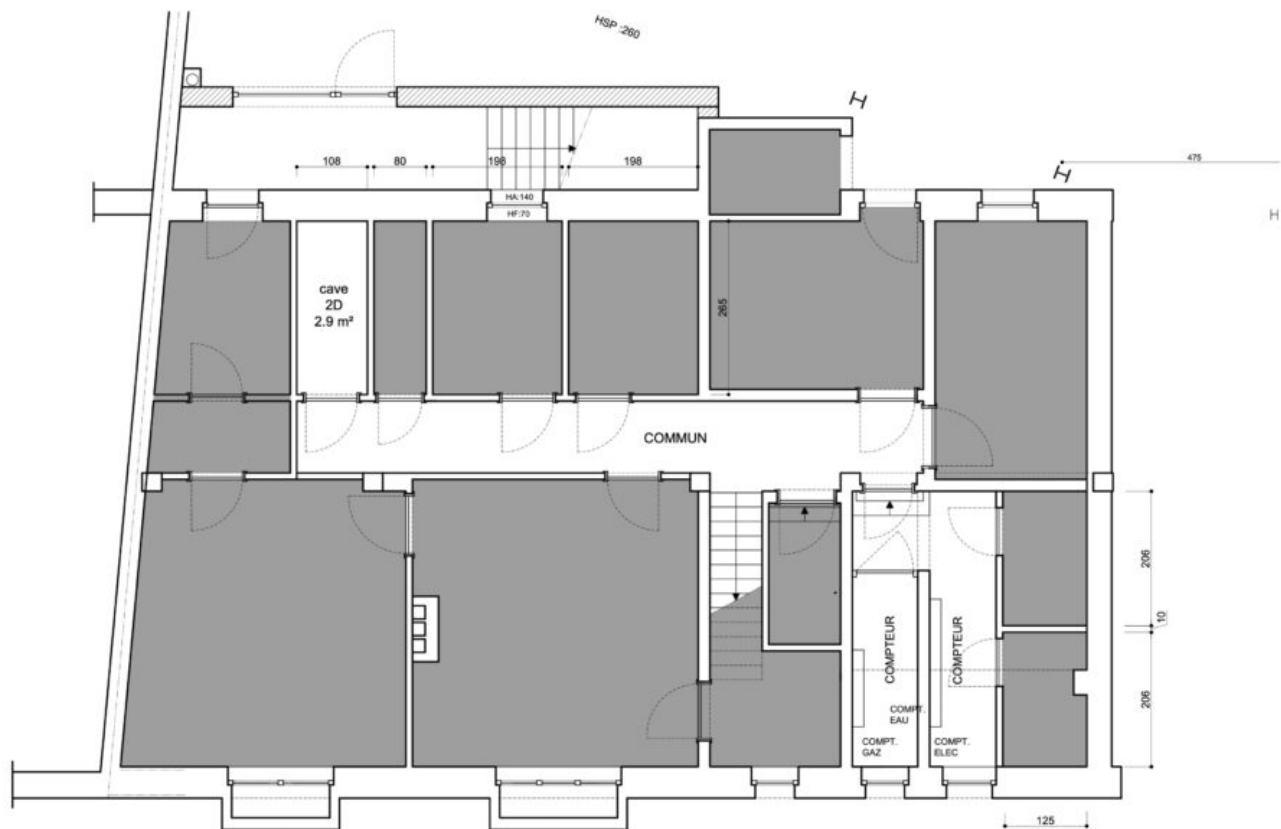

SOUS-SOL : CAVES

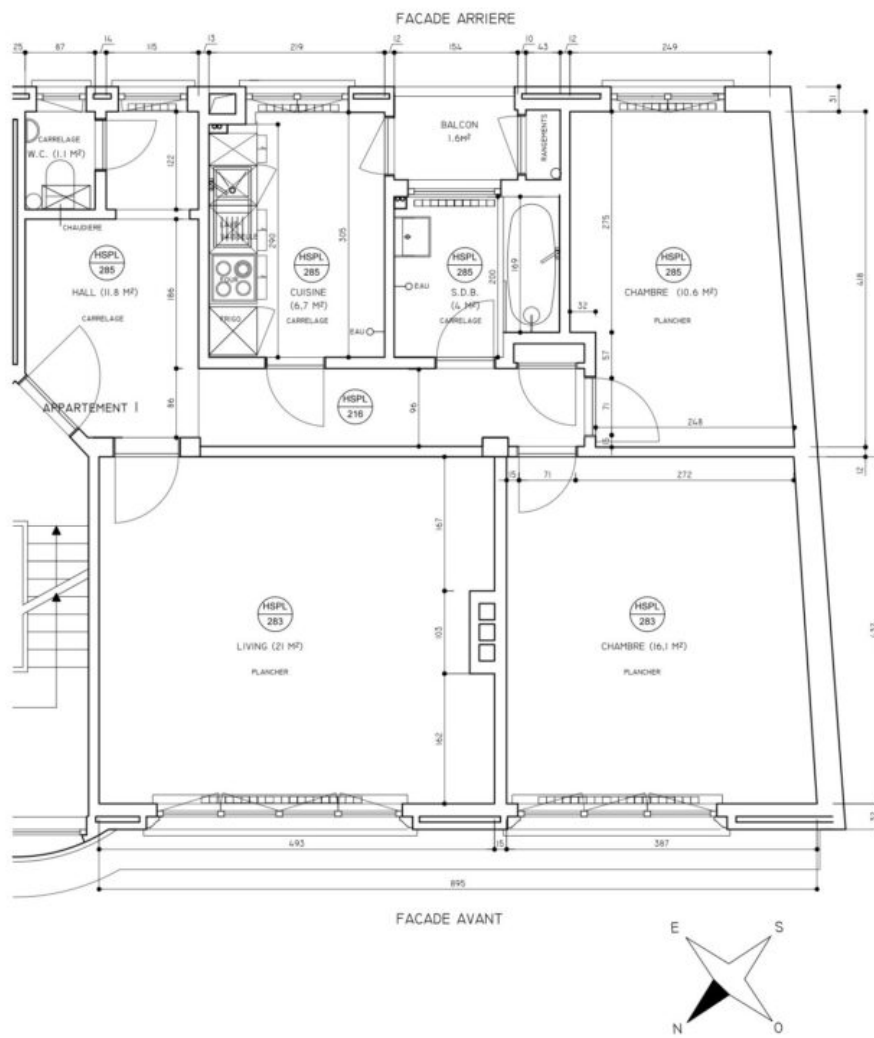

2EME ETAGE :
APPARTEMENT 2 CHAMBRES

AAZ sa
Rue de la Gare 3
1040 Etterbeek
02 735 59 10
aazsa@me.com



Demande de location

Logement souhaité

Adresse: Code logement :
Etage: Date d'entrée:
Loyer mensuel: Garantien Locative:
Charges communes:..... Réserve pour l'eau:

Informations logement

Durée du bail désirée:
Date désirée de début de location:
Nombre d'occupants: Enfant Adulte:

Locataire

Colocataire ou Garant

| | | |
|--|-------|-------|
| -Nom | | |
| -Prénom | | |
| -Etat civil | | |
| -Date de naissance | | |
| -Numéro national ou de doc.d'identité | | |
| -Nationalité/Lieu de naissance | | |
| -Adresse: | | |
| -Localité/Pays: | | |
| -Téléphone: | | |
| -E-mail: | | |
| -Profession: | | |
| -Employeur: | | |
| -Depuis le - CDI/CDD | | |
| -Revenu net mensuel | | |
| -Le bail est-il à votre nom? A préciser: | | |
| -Possédez-vous des animaux? A préciser: | | |
| -Remarque: | | |

Merci de nous transmettre les fiches de paie ou preuve de revenu des 3 derniers mois, ainsi que les documents d'identité.

Pour toutes les personnes reprises en tant que preneur ou garant.

CUB-1D

Galerie

