



## Flat - for rent

Beautiful 2-bedroom flat, bright, quiet, close to the EEC - Etterbeek



Beautiful 2-bedroom flat located on the 2nd floor of an apartment building. Comprising a large living room, fully equipped kitchen, large hall, separate wc, balcony, bathroom with bath/shower, washing machine area, wooden floor, curtained blinds on front facade, individual gas heating. Cellar. Quiet area close to the Cinquantenaire and the EEC. Water, gas and electricity: individual meters. Communal charge: 30 euros/month, excluding individual consumption.

### Information

---

Property number : GA3-2D

---

**Monthly rent required : 1 400 €**

**Monthly charges : 30 €**

**Rental guarantee : 2 months**

**Living area : 84 m<sup>2</sup>**

**Rooms : 2**

**Orientation : South-east**

**Free on : 01/04/2026**

**Heating : Gas**

**Terrace : 1**

**Garden : No**

**EPB :E**

**Address**

---

Rue de la gare 3

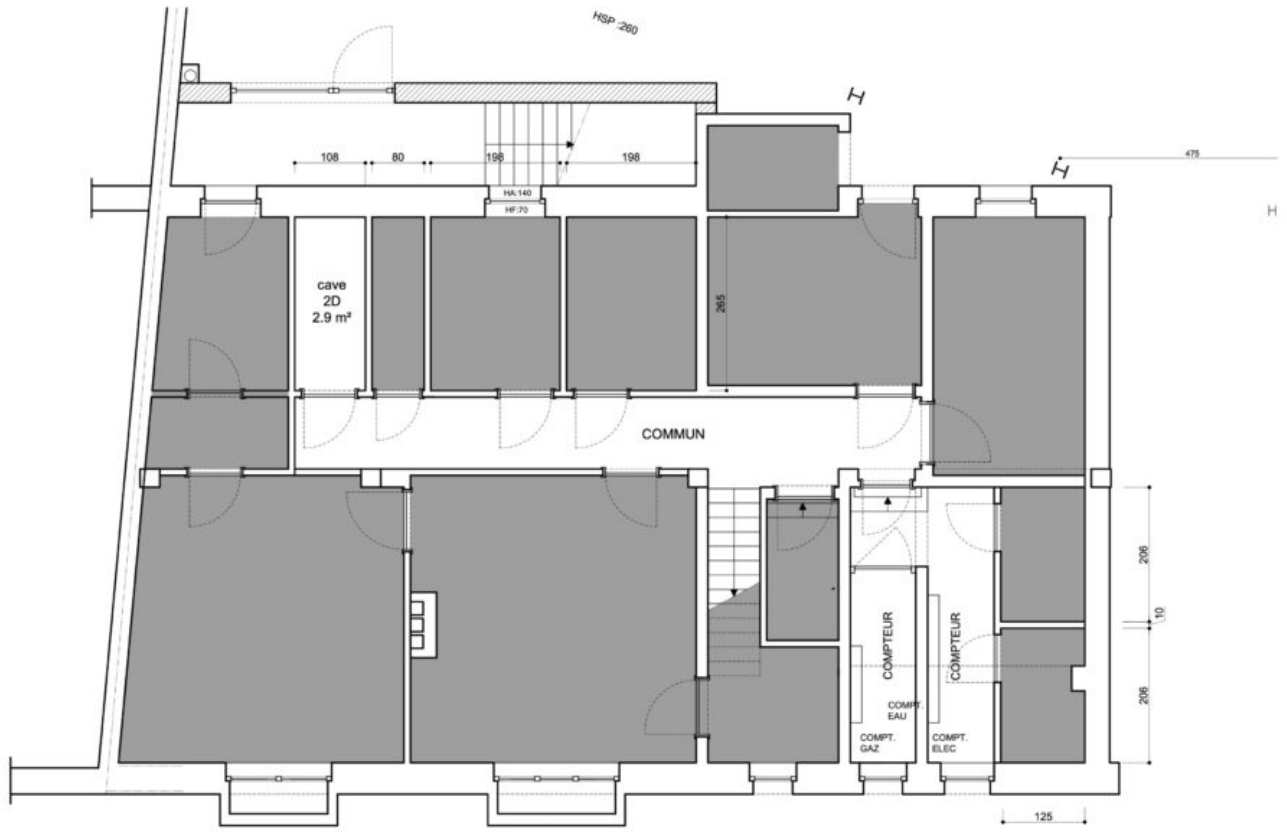

SOUS-SOL : CAVES

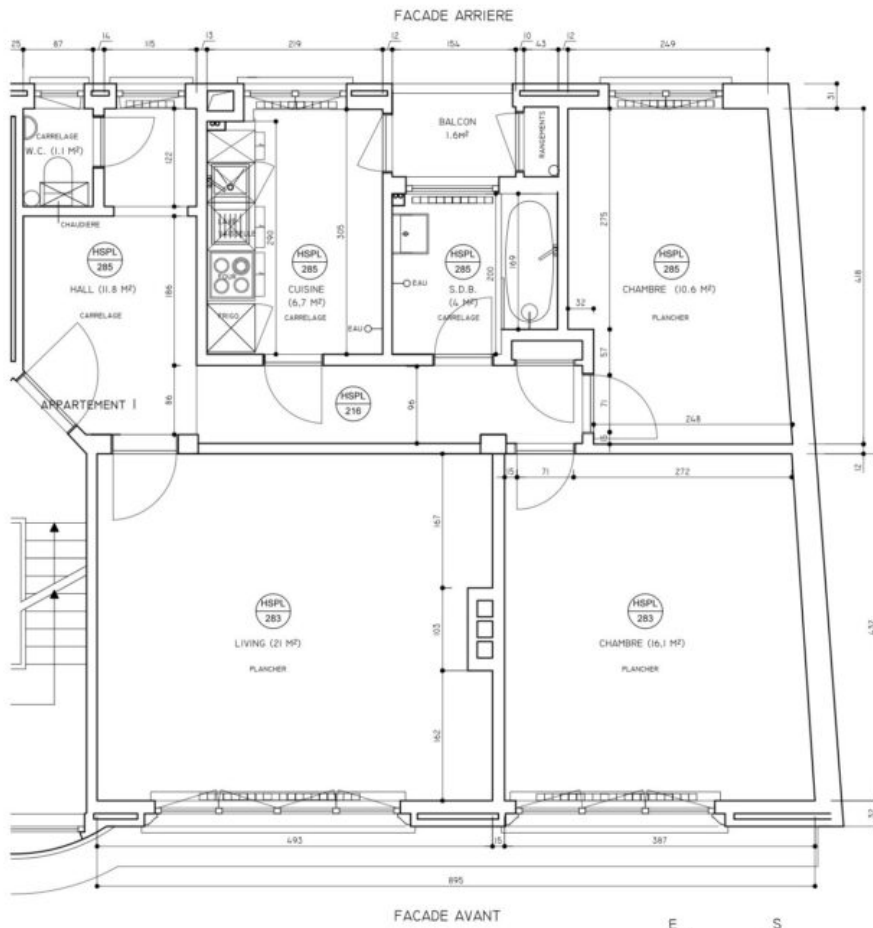

2EME ETAGE :  
APPARTEMENT 2 CHAMBRES

AAZ sa  
Rue de la Gare 3  
1040 Etterbeek  
02 735 59 10  
[aazsa@me.com](mailto:aazsa@me.com)



## **Demande de location**

### Logement souhaité

Adresse: ..... Code logement : .....  
Etage: ..... Date d'entrée: .....  
Loyer mensuel: ..... Garantien Locative: .....  
Charges communes:..... Réserve pour l'eau: .....

### Informations logement

Durée du bail désirée: .....  
Date désirée de début de location: .....  
Nombre d'occupants:      Enfant .....      Adulte: .....

#### Locataire

#### Colocataire ou Garant

-Nom	.....	.....
-Prénom	.....	.....
-Etat civil	.....	.....
-Date de naissance	.....	.....
-Numéro national ou de doc.d'identité	.....	.....
-Nationalité/Lieu de naissance	.....	.....
-Adresse:	.....	.....
-Localité/Pays:	.....	.....
-Téléphone:	.....	.....
-E-mail:	.....	.....
-Profession:	.....	.....
-Employeur:	.....	.....
-Depuis le - CDI/CDD	.....	.....
-Revenu net mensuel	.....	.....
-Le bail est-il à votre nom? A préciser:	.....	
-Possédez-vous des animaux? A préciser:	.....	
-Remarque:	.....	

**Merci de nous transmettre les fiches de paie ou preuve de revenu des 3 derniers mois, ainsi que les documents d'identité.**

**Pour toutes les personnes reprises en tant que preneur ou garant.**

# Gallery

